

Tips Serie Informativa

 **moodle** 3.9

PARA DOCENTES

PREGUNTA DE ENSAYO

DIRECCIÓN DE TECNOLOGÍAS DE INFORMACION
DIRECCION DE EDUCACION A DISTANCIA

TIP 21

al docente

PREGUNTA DE ENSAYO

ENSAYO:

- En respuesta a una pregunta (puede incluir una imagen), el estudiante escribe una respuesta de uno o dos párrafos. A la pregunta de ensayo no se le asignará una calificación hasta que haya sido revisada por el docente y calificada de forma manual.

Para crear una pregunta de **ensayo (desarrollo)**, se selecciona la opción y luego se da clic en **Agregar**.

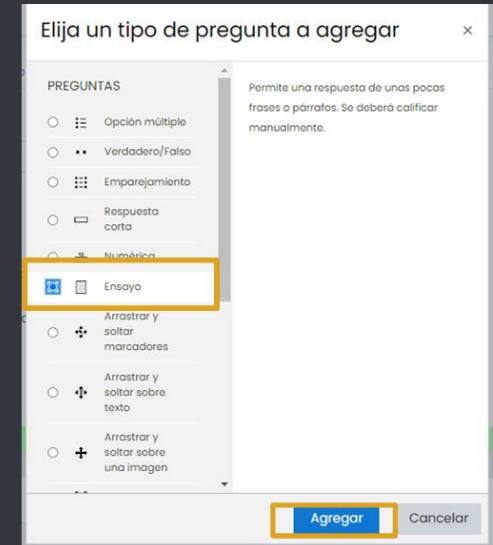

GENERAL:

- En este espacio se pueden ver los siguientes elementos:

CATEGORÍA:

- Se observa la categoría creada para el cuestionario, de no aparecer debe seleccionar la "categoría" a la que pertenecerá la pregunta.

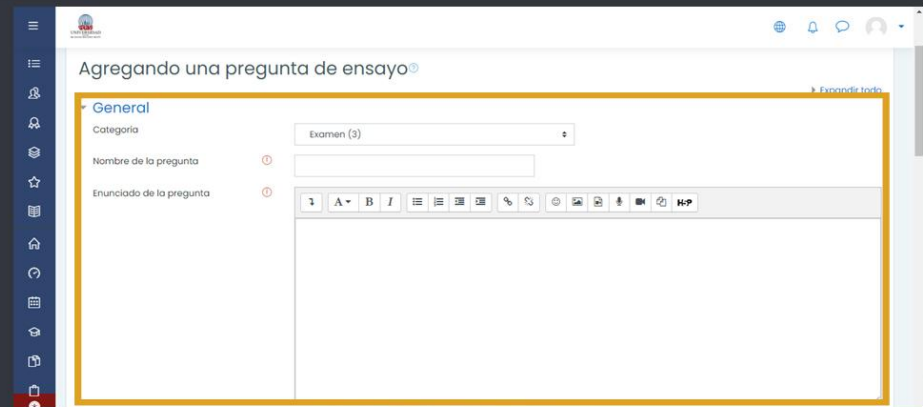

TIP 21

al docente

PREGUNTA DE ENSAYO

NOMBRE DE LA PREGUNTA:

- Se asigna el nombre de la pregunta, ejemplo 5 ensayo.

ENUNCIADO DE LA PREGUNTA:

- Se introduce un enunciado que indique al alumno el desarrollo de una pregunta.

- Puntuación por defecto:** A dropdown menu set to '1'.
- Retroalimentación general:** A large text area with a rich text editor toolbar above it, containing options for bold, italic, list, link, image, and other formatting tools.
- ID number:** An empty text input field.
- Opciones de respuesta:** A section with three settings:
 - Formato de la respuesta:** A dropdown menu set to 'Editor HTML'.
 - Requerir texto:** A dropdown menu set to 'Requerir al estudiante que introduzca texto'.
 - Tamaño de la caja de entrada:** A dropdown menu set to '15 líneas'.

PUNTUACIÓN POR DEFECTO:

- El sistema asigna el puntaje de 1 por defecto, el docente decide si cambia este valor. Se recomienda que por ser una pregunta de desarrollo la misma tenga un valor mayor.

RETROALIMENTACIÓN GENERAL:

- En el caso de que se desee, es posible colocar un texto en "realimentación general" dirigido al estudiante que podrá visualizar cada vez que responda.

OPCIONES DE RESPUESTA ▼

Formato de la respuesta: selecciona el formato de texto en el que se contestará la pregunta. Por defecto está configurado editor HTML y el estudiante puede incorporar imágenes, archivos, entre otros, si el docente lo solicita.

Requiere texto: esta opción no se modifica debido a que el estudiante debe responder a la pregunta.

Tamaño de la caja de entrada: Se puede indicar cuántas líneas puede tener la caja de entrada para que el estudiante dé respuesta a la interrogante.

TIP 21

al docente

PREGUNTA DE ENSAYO

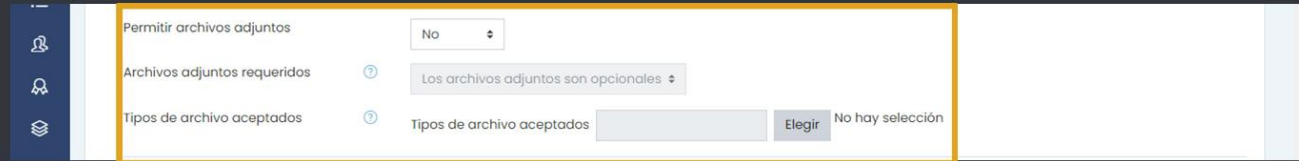

- **Permitir archivos adjuntos:** el docente decide si activa esta opción en la pregunta de ensayo, de ser así debe configurar el número de archivos a subir y el tipo de formato ejemplo: Word, PDF, entre otros..

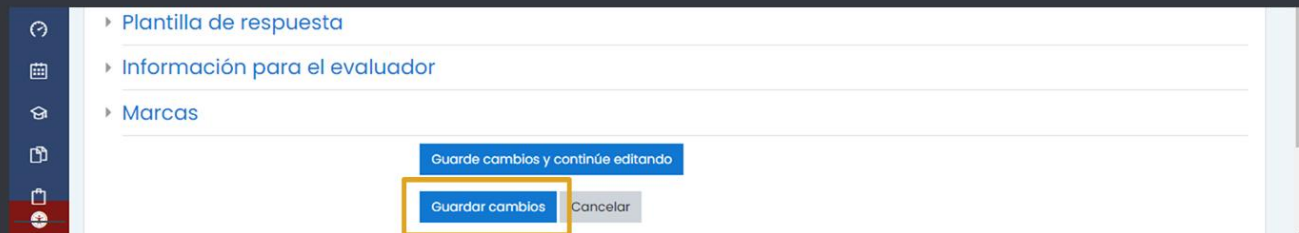

- Una vez configurada la preguntase se presiona el botón **Guardar cambios**.